GRENOBLE ALPES MÉTROPOLE

ZONES CONCERNEES PAR UN PERIMETRE DE PROTECTION DE CAPTAGE D'EAU POTABLE

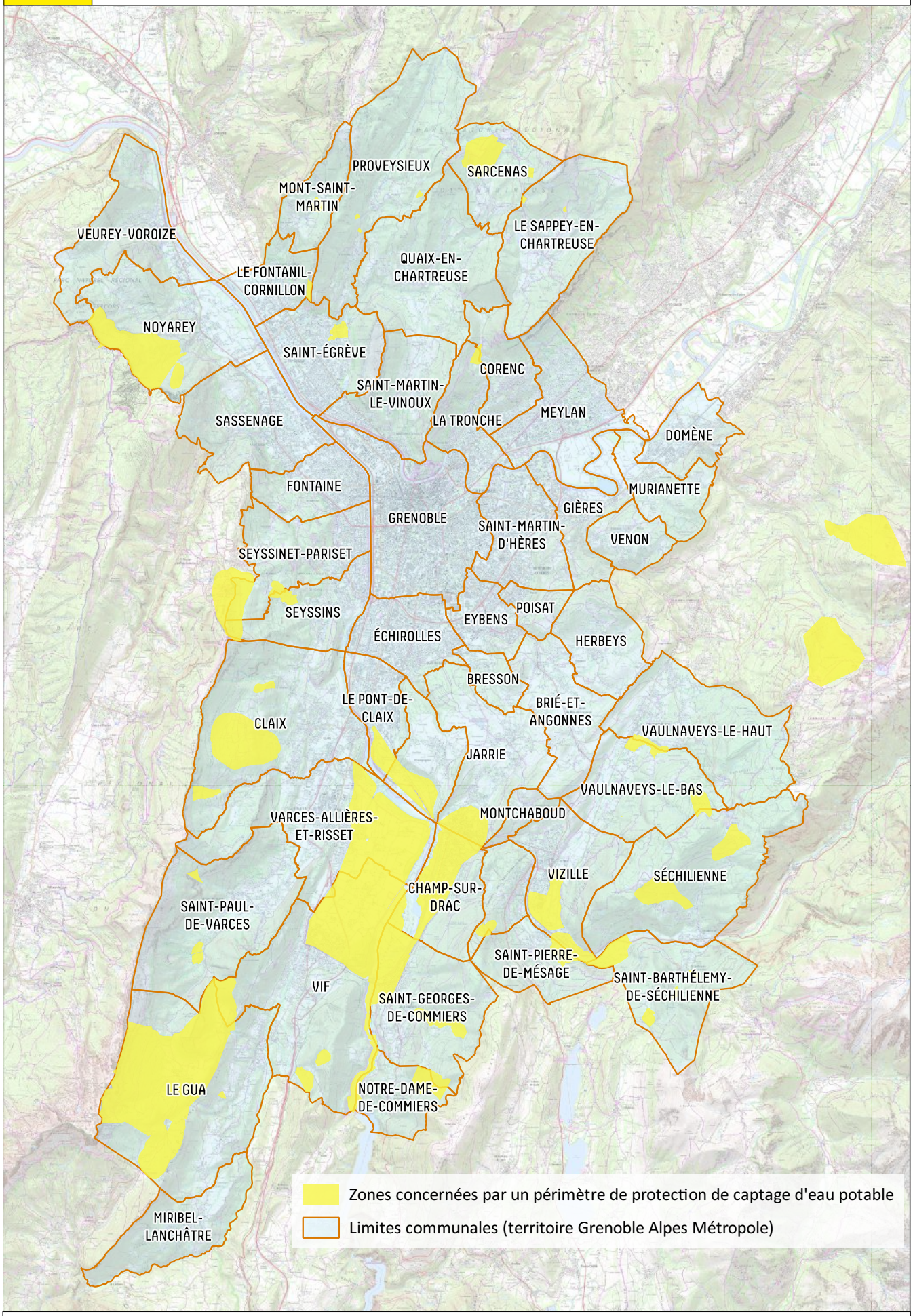

Sources : Régie Eau Potable / IGN
Réalisation : Service Etude, Planification, Gestion Patrimoniale et Suivi Travaux (OGE)
Date de mise à jour : juin 2023

0 2,5 5 7,5 10 km